

1.	On es pot trobar aquesta guia a la web del SBD	1
2.	Introducció.....	2
3.	Cerques al catàleg.....	2
4.	Tipus d'enllaç: enllaç directe vs. enllaç amb paràmetres	5
4.1.	Per què em serveix un enllaç directe?	5
4.2.	Per què em serveix un enllaç amb paràmetres?.....	5
5.	Enllaç directe a un registre del catàleg	6
5.1.	Enllaç directe a un llibre / revista / revista electrònica / base de dades, etc.....	6
6.	Enllaç amb paràmetres.....	7
6.1.	Cerques per autor.....	8
6.2.	Cerca per títol	9
6.3.	Cerca per tema o matèria.....	10
6.4.	Cerca per nom de base de dades.....	11
6.5.	Opcions avançades: decidir àmbit de la cerca.....	11
7.	Novetats per RSS utilitzant la llista de matèries generals	13
8.	Informació addicional.....	14

1. ON ES POT TROBAR AQUESTA GUIA A LA WEB DEL SBD

<http://biblioteca.uib.es>

2. INTRODUCCIÓ

Aquest document vol ser una eina d'ajuda per **crear enllaços des de les bibliografies dels plans d'estudis a tot tipus de documents** (llibres, revistes, articles, recursos electrònics, bases de dades...) disponibles i accessibles des del catàleg de la biblioteca de la UIB. A més de les bibliografies també es poden utilitzar aquests enllaços a les pàgines web de projectes, departaments, grups de recerca... Això ofereix una més bona visibilitat dels recursos de la biblioteca i també facilita a l'usuari conèixer l'estat dels diferents documents relacionats.

Podeu fer ús dels enllaços per fer referència a diferents documents del catàleg (llibre, revista, recurs electrònic...) en qualsevol bibliografia, en recursos de Moodle, quan creeu pàgines web, o bé per afegir-los com a favorits al vostre navegador.

Possibilitats:

- Enllaçar qualsevol document del catàleg
- Recuperar directament tota la bibliografia d'un autor
- Recuperar directament tota la bibliografia d'una determinada àrea temàtica
- Recuperar directament totes les bases de dades, revistes (electròniques o no) i altres recursos electrònics d'una determinada àrea temàtica
- Recuperar directament totes les edicions que hi ha al catàleg d'un mateix títol
- ...

3. CERQUES AL CATÀLEG

El catàleg és la **porta d'accés** a tot tipus de recursos disponibles, tant els que es troben físicament a les diferents biblioteques de la UIB com els accessibles de forma virtual, en format electrònic.

Cerca ràpida (des de la pàgina principal):

Universitat de les Illes Balears

Servei de Biblioteca i Documentació

Català | Castellano | English | Directori | Mapa del web | Intranet | Cerca:

> Inici > Serveis > Generals > Servei de Biblioteca i Documentació

Portada | Catàlegs | Biblioteca digital | Serveis oferits | Biblioteques | Ajuda

CATÀLEG DE LA UIB - Cerca ràpida

Autor [Nova cerca]

Autor
Títol
Tema
Paraula clau

Revistes electròniques

Serveis oferits
Cabines d'estudi

Novetats

Si al costat de la biblioteca hi tens un jardí, ja no et faltarà res
Marc Tullí Ciceró

27 i 28 de setembre
Biblioteca Ramon Llull
tancada

Més informació

Cerca al catàleg de la UIB:

Català | Castellano | English | Directori | mapa del web | intranet | Cerca: _____

> Iníci > Serveis > Generals > Servei de Biblioteca i Documentació

Servei de Biblioteca i Documentació

- Funció i objectius
- Estructura i personal
- Ubicació i contacte
- Horari
- Catàlegs
- Biblioteca digital
- Serveis oferts
- Biblioteques
- Ajuda

In English

Search the UIB Catalogue

Catàlegs

Portada | Catàlegs | Biblioteca digital | Serveis oferts | Biblioteques | Ajuda

CATÀLEG DE LA UIB

Autor [Nova cerca] Catàleg UIB

Permet cercar només a una de les seccions següents del catàleg de la UIB

- electrònics
- llibres
- Bases de dades
- Fons antic
- Càtedra Ramon Llull
- Servei de Recursos Audiovisuals
- Servei Lingüístic
- Equipament
- Sumaris - Taules de contingut

Exemples de cerca>>

L'ajuda:

Català | Castellano | English | Directori | mapa del web | intranet | Cerca: _____

> Iníci > Serveis > Generals > Servei de Biblioteca i Documentació > Ajuda

Servei de Biblioteca i Documentació

- Funció i objectius
- Estructura i personal
- Ubicació i contacte
- Horari
- Catàlegs
- Biblioteca digital
- Serveis oferts
- Biblioteques
- Ajuda

In English

Search the UIB Catalogue

Instruccions d'ús del catàleg

Portada | Catàlegs | Biblioteca digital | Serveis oferts | Biblioteques | Ajuda

Cerca ràpida

- Consulta per títol o títol de revista - pujar
- Consulta per autor/títol - pujar
- Consulta per autor - pujar
- Consulta per paraula clau - pujar
- Limitar
- Truncar

Consulta per títol o títol de revista - pujar

Utilitza aquesta consulta si sabeu el títol, o el començament, del llibre o de la revista. Si no estau segurs del títol exacte, consultau per paraula clau.

Consulta per autor/títol - pujar

Escriviu el nom de l'autor, pitjau **Tabulador**, i escriviu el títol del llibre. Si sabeu el nom de l'autor i el títol, aquesta és la millor manera de comprovar si el llibre és a la biblioteca.

Consulta per autor - pujar

Aquesta consulta us permet cercar autors i altres noms associats a una obra, com ara editors, traductors, il·lustradors, etc. També us permet cercar per organismes, nom de congrés o jornades. Per exemple: UIB o Jornades del Medi Ambient de les Balears.

Consulta per paraula clau - pujar

Si no sabeu el nom de l'autor d'un llibre i no estau segurs del títol, usau aquesta consulta per cercar-lo per paraules clau que poden aparèixer dins la fitxa del llibre. També es pot limitar per alguna de les opcions següents: àmbit, ubicació, idioma, any d'edició, editor, tipus de material i funció. Les opcions Ubicació, idioma i Tipus de Material admeten la selecció de múltiples valors.

A més a més es poden utilitzar els següents operadors:

Operador	Instruccions d'ús	Exemples
ADJACÈNCIA	Un conjunt de paraules és buscat com una frase.	qualitat de vida
TRUNCAMENT	Les paraules es poden truncar a la dreta mitjançant l'asterisc. L'asterisc simple * trunca d'1 a 5 caràcters. L'asterisc doble ** no té en compte el nombre de caràcters. El signe d'interrogació ? en les 2 darreres posicions de la paraula recupera la paraula amb qualsevol caràcter en la posició especificada. Només es pot emprar en les dues darreres posicions de la paraula.	medic* expres* bartomeu rosse** lògic? (recupera tant lògics como lògica) anders?n (recupera tant Anderson com Andersen)
OPERADORS LÒGICS O BOOLEANS	L'operador "and" recupera registres que contenen totes les paraules especificades. L'operador "or" recupera registres que contenen almenys un dels termes cercats i l'operador "and not" recupera registres que no contenen el terme especificat. Es poden utilitzar parèntesis per agrupar operadors.	(estudis primaris) and sup* (mallorca and menorca) and (geografia and not física)
OPERADORS DE PROXIMITAT	Amb "near" es recuperen registres en els quals els termes especificats apareixen pròxims entre si. Amb "within núm." es determina el nombre de paraules que ha d'haver entre ells.	poesia near mediterrania balears within 2 carreteres
CAMPS	Mitjançant una abreviatura es poden especificar els camps en què es vol cercar. Els camps disponibles són els següents: a: (autor), t: (títol), d: (matèria), n: (nota).	a:lull and t:blaquerna (a:lull or a:march) and (d:pint* or d:foto**)

Limitar [▶ pujar](#)

Usau l'opció **Limitar la cerca** per reduir el resultat d'una consulta quan us recuperi molts registres o per fer-la més precisa. Seguiu les instruccions per construir la vostra consulta; heu de tenir en compte que es pot limitar fins a quatre vegades.

Truncar [▶ pujar](#)

El truncament permet assegurar-vos que trobareu els termes de la consulta independentment de la manera com acabin les paraules utilitzades (geografia, geogràfic, geogràficament, etc.). El truncament és automàtic en alguns tipus de consulta.

AUTOR, TÍTOL, MATÈRIES, SIGNATURA: el truncament és automàtic. El sistema troba automàticament tots els registres que comencen amb els terme/s de consulta que utilitzeu.

Exemple:
Introducció

Si consultau per títol, troba tots els títols que comencen amb aquesta paraula: *Introducció a la bioquímica pràctica, Introducció a la comptabilitat, etc.*

A vegades, el truncament automàtic dona massa registres irrelevants. Per desactivar el truncament en les consultes per autor, títol, matèries i signatura, heu d'escriure el símbol | al final del terme de recerca. Per escriure el símbol "|" al PC manteniu pulsada la tecla "Alt Gr" mentre premeu la tecla corresponent al símbol "|". Per escriure el símbol "|" al Macintosh manteniu pulsada la tecla "Alt" mentre premeu la tecla corresponent al símbol "|".

Exemple:
Geografia|

Si cercau per matèria, el sistema sols troba els registres amb l'encapçalament de matèria geografia, sense cap subencapçalament. (Geografia -- Aspectes econòmics. Encapçalament: geografia / subencapçalament: aspectes econòmics).

PARAULA CLAU: el truncament no és automàtic. Per truncar les paraules en una consulta per paraula clau, usau l'asterisc (*) després de l'arrel de la paraula.

Exemple:
Geograf*

Troba les paraules que comencen per *geograf*, com *geografia, geogràfic, geogràfica*, etc.

Bústia de comentaris i suggeriments:

[Contactar](#) | [Accessibilitat](#) | [Avís Legal](#)

4. TIPUS D'ENLLAÇ: ENLLAÇ DIRECTE VS. ENLLAÇ AMB PARÀMETRES

4.1. Per què em serveix un enllaç directe?

- Per identificar un document del catàleg. Per estalviar la cerca del mateix document cada vegada, es pot utilitzar un enllaç directe.
- Per diferenciar múltiples edicions.
- Per accedir directament al document que correspon en els casos de títols molt comuns.

4.2. Per què em serveix un enllaç amb paràmetres?

- Per tenir una actualització automàtica dels resultats quan s'incorporen nous documents al catàleg.
- Per poder predefinir una cerca seguint uns criteris ja determinats.
- Per mostrar tots els llibres d'un autor, d'una determinada matèria, o les diferents edicions d'un títol.

5. ENLLAÇ DIRECTE A UN REGISTRE DEL CATÀLEG

L'enllaç permanent a un registre bibliogràfic és una URL estable (una adreça fixa i directa al registre) que podeu emprar per fer un enllaç al document (o al registre bibliogràfic de base de dades, revista, o recurs electrònic) obtingut durant una cerca al nostre catàleg.

Podeu fer ús de l'enllaç per fer referència a aquest document (llibre, revista, recurs electrònic...) en qualsevol bibliografia, quan creeu pàgines web o bé per afegir-lo com a favorit al vostre navegador.

5.1. Enllaç directe a un llibre / revista / revista electrònica / base de dades, etc.

Fent una cerca al catàleg accedim al registre que ens interessa. Hem d'utilitzar l'opció "Enllaç directe a aquest registre" i copiar-lo amb el botó dret del ratolí (opció "Copiar acceso directo").

L'enllaç directe és semblant al següent: http://lull.uib.es/record=b1103063*cat

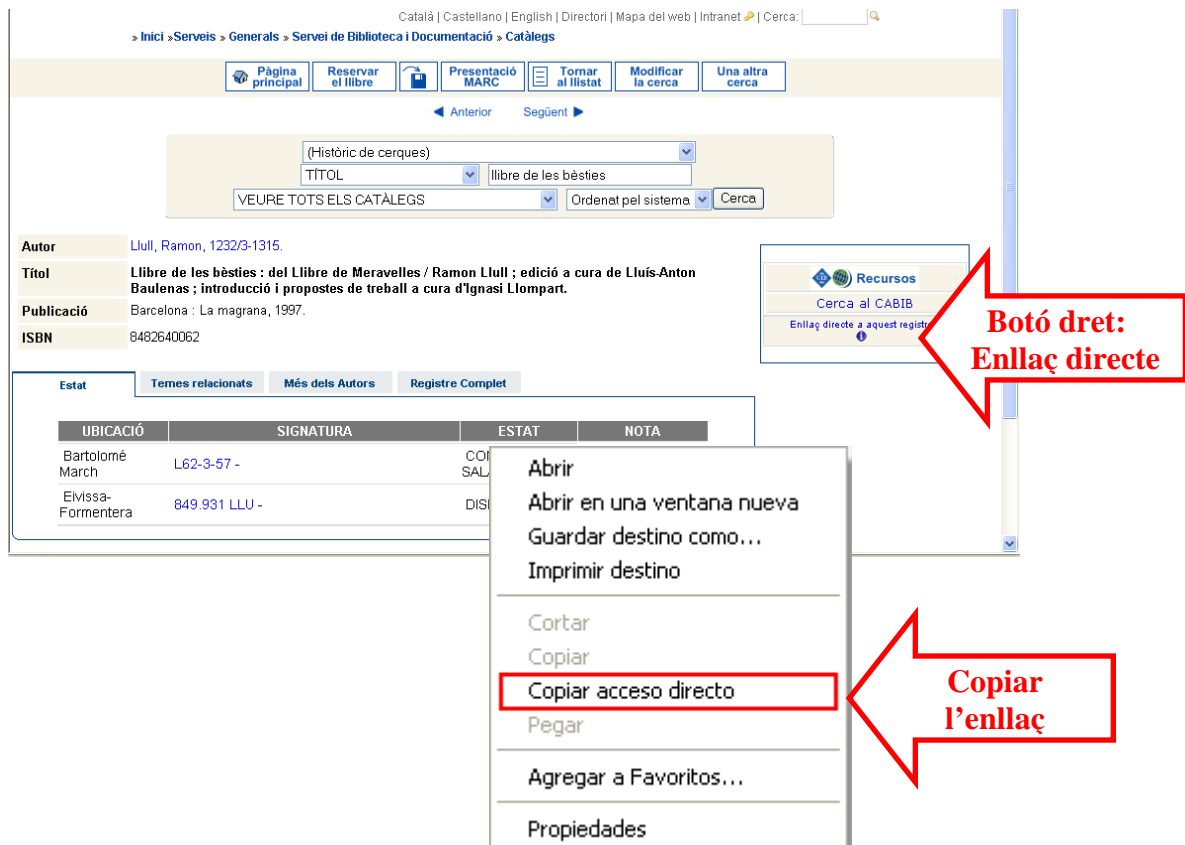

Botó dret: Enllaç directe

Copiar l'enllaç

UBICACIÓ	SIGNATURA	ESTAT	NOTA
Bartolomé March	L62-3-57 -	COM SAL	
Eivissa-Formentera	849.931 LLU -	DIS	

Una vegada copiat l'accés directe, utilitzau l'opció "Pegar" per definir aquest com a adreça de destí del nostre enllaç.

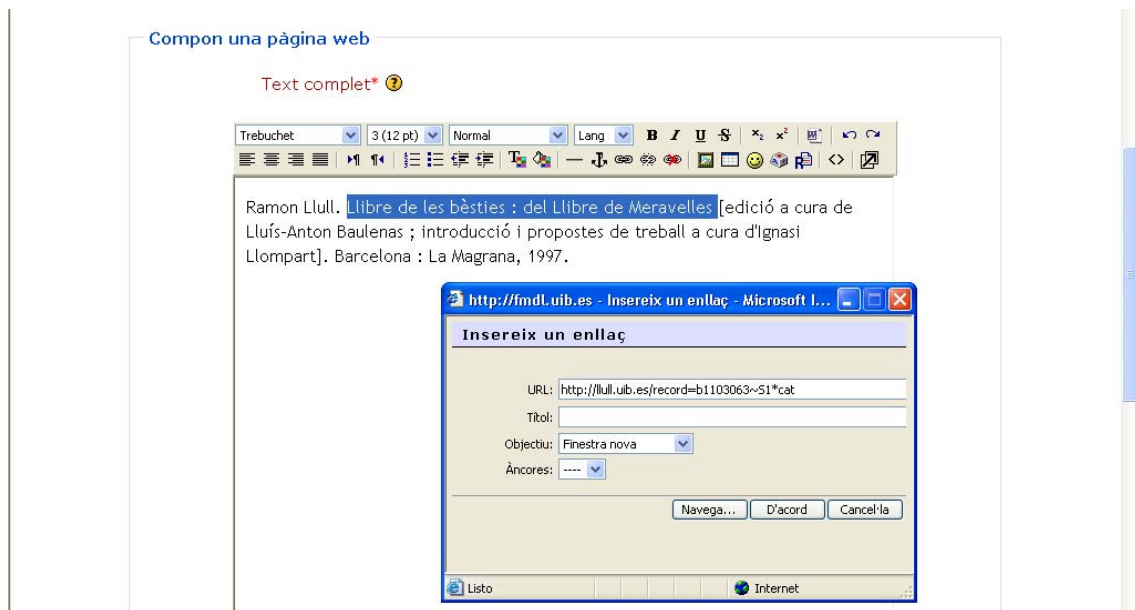

El resultat:

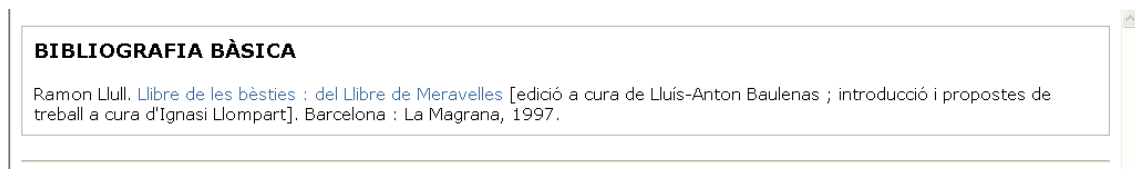

6. ENLLAÇ AMB PARÀMETRES

Els enllaços amb paràmetres permeten definir una cerca al catàleg en què les dades correspondran al resultat de la cerca i s'aniran actualitzant de manera automàtica a mesura que s'afegeixin nous materials que compleixin els criteris definits a la cerca.

IMPORTANT: No s'han d'utilitzar les opcions "Copiar" i "Pegar" per copiar adreces directament de la barra d'adreces, ja que no sempre correspondran a la cerca desitjada. El servidor pot afegir paràmetres propis que faran que la cerca no funcioni si copiam les adreces de la barra.

6.1 Cerques per autor

Per veure tots els llibres d'un determinat autor es pot utilitzar l'URL que es mostra a la taula 1, on haurem d'escriure el nom/cognom de l'autor com a paràmetre de l'adreça.

Format d'una adreça al catàleg amb paràmetres		
Adreça servidor	Comanda	Paràmetres
http://lull.uib.es	/search*cat	/?searchtype=a&searcharg=<<linatge>>+<<nom>>
Exemples	http://lull.uib.es/search*cat/?searchtype=a&searcharg=lull+ramon http://lull.uib.es/search*cat/?searchtype=a&searcharg=costa+i+llobera	
URL per copiar	http://lull.uib.es/search*cat/?searchtype=a&searcharg= (falta afegir al final les dades corresponents a la cerca)	

Taula 1. Exemple cerca per autor

6.2. Cerca per títol

Per veure tots els títols que coincideixen amb els vostres criteris de cerca, es pot fer amb l'URL que es mostra a la taula 2.

Format d'una adreça al catàleg amb paràmetres		
Adreça servidor	Comanda	Paràmetres
http://lull.uib.es	/search*cat	/?searchtype=t&searcharg=<<principi del títol>>
Exemples	http://lull.uib.es/search*cat/?searchtype=t&searcharg=el+llibre+de+les+besties http://lull.uib.es/search*cat/?searchtype=t&searcharg=pi+de+formentor	
URL per copiar	http://lull.uib.es/search*cat/?searchtype=t&searcharg= (falta afegir al final les dades corresponents a la cerca)	

Taula 2. Exemple cerca per títol

Núm.	Marcar	TÍTOLS (1.3 de 3)	Any	Entrades Trobades: 9
1	<input type="checkbox"/>	Libre de les bèsties		7
2	<input type="checkbox"/>	Libre de les bèsties : del Llibre de Meravelles	1997	1
3	<input type="checkbox"/>	El Llibre de les bèsties dintre del context del Llibre de meravelles	1984	1

* Si hi ha diferents edicions d'una obra, es pot utilitzar l'opció de l'enllaç directe a un registre per referir-nos a l'edició que ens interessi més.

6.3. Cerca per tema o matèria

Per fer les cerques per àrea temàtica o matèria es poden utilitzar les matèries generals que apareixen a les diferents classificacions de registres (revistes, bases de dades, novetats...).

Llista de matèries generals	
Agricultura	Geologia
Arquitectura	Història
Biblioteconomia i documentació	Indústria
Biologia	Infermeria
Ciència	Informàtica
Ciències polítiques	Literatura
Ciències socials	Matemàtica
Comerç	Medi ambient
Dret	Medicina
Economia	Multidisciplinari
Educació	Música
Electrònica i telecomunicacions	Nutrició
Enginyeria	Obres de referència
Esports	Periodisme
Estadística	Psicologia
Filologia i lingüística	Química
Filosofia	Religió
Física	Transports i comunicacions
Geografia	Turisme i hoteleria

Taula 3. Llista de matèries generals

També es poden utilitzar les matèries específiques amb les seves subdivisions. Es pot crear l'enllaç com es mostra a la taula 4.

Format d'una adreça al catàleg amb paràmetres		
Adreça servidor	Comanda	Paràmetres
http://lull.uib.es	/search*cat	/?searchtype=g&searcharg=<<matèria>>
Exemples	http://lull.uib.es/search*cat/?searchtype=g&searcharg=obres+de+referencia http://lull.uib.es/search*cat/?searchtype=g&searcharg=fisica	
URL per copiar	http://lull.uib.es/search*cat/?searchtype=g&searcharg= (falta afegir al final les dades corresponents a la cerca)	

Taula 4. Exemple cerca per matèria

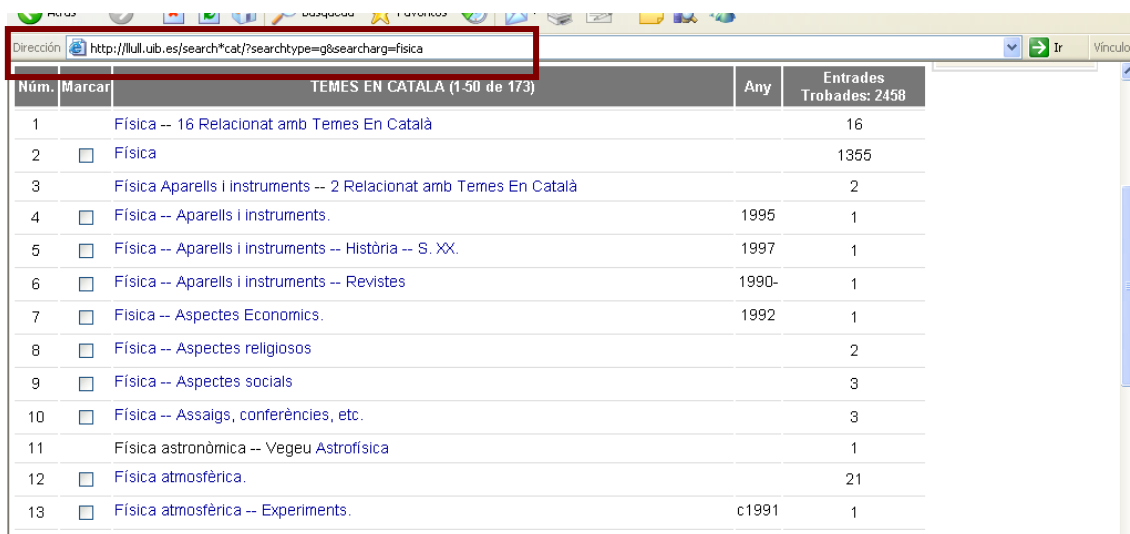

Núm.	Marcar	Temes En Català (1-50 de 173)	Any	Entrades Trobades: 2458
1		Física -- 16 Relacionat amb Temes En Català		16
2	<input type="checkbox"/>	Física		1355
3		Física Aparells i instruments -- 2 Relacionat amb Temes En Català		2
4	<input type="checkbox"/>	Física -- Aparells i instruments.	1995	1
5	<input type="checkbox"/>	Física -- Aparells i instruments -- Història -- S. XX.	1997	1
6	<input type="checkbox"/>	Física -- Aparells i instruments -- Revistes	1990-	1
7	<input type="checkbox"/>	Física -- Aspectes Econòmics.	1992	1
8	<input type="checkbox"/>	Física -- Aspectes religiosos		2
9	<input type="checkbox"/>	Física -- Aspectes socials		3
10	<input type="checkbox"/>	Física -- Assaigs, conferències, etc.		3
11		Física astronòmica -- Vegeu Astrofísica		1
12	<input type="checkbox"/>	Física atmosfèrica.		21
13	<input type="checkbox"/>	Física atmosfèrica -- Experiments.	c1991	1

6.4. Cerca per nom de base de dades

Per a les cerques de bases de dades es pot utilitzar el seu nom com a paràmetre. En cas que el nom estigui compost per més d'una paraula, s'han de separar pel símbol "+" (vegeu exemples de les taules anteriors).

Format d'una adreça al catàleg amb paràmetres		
Adreça servidor	Comanda	Paràmetres
http://lull.uib.es	/search*cat	/?searchtype=e&searchscope=16&searcharg=<<nom base de dades>>
Exemples	http://lull.uib.es/search*cat/?searchtype=e&searchscope=16&searcharg=ebsco http://lull.uib.es/search*cat/?searchtype=e&searchscope=16&searcharg=westlaw	
URL per copiar	http://lull.uib.es/search*cat/?searchtype=e&searchscope=16&searcharg= (falta afegir al final les dades corresponents a la cerca)	

6.5. Opcions avançades: decidir àmbit de la cerca

Quan es crea una cerca amb paràmetres es pot decidir cercar al catàleg complet o bé restringir la cerca només en una part del catàleg.

Amb els enllaços descrits als apartats anteriors la cerca es realitzarà al catàleg complet, és a dir, al catàleg de la UIB i també de totes les biblioteques associades (Fundació Bartomeu March, Biblioteca Alberta Giménez, Institut Balear d'Estadística, Fundació Yannik i Ben Jacober entre d'altres). Es pot veure la llista completa de biblioteques a <http://biblioteca.uib.es> a l'apartat de "Catàleg".

En cas de voler realitzar la cerca només al catàleg de la UIB, es pot afegir el següent paràmetre a qualsevol de les cerques anteriors: &searchscope=1.

Format d'una adreça al catàleg amb paràmetres

Adreça servidor	Comanda	Paràmetres
http://lull.uib.es	/search*cat	/?searchtype=a&searcharg=<<linatge>>+<<nom>>&searchscope=<<àmbit>
Exemples	http://lull.uib.es/search*cat/?searchtype=a&searcharg=lull+ramon&searchscope=1 http://lull.uib.es/search*cat/?searchtype=t&searcharg=el+llibre+de+les+besties&searchscope=1	

Taula 5. Exemple de cerca amb l'àmbit definit

Llista d'alguns dels àmbits definits

Catàleg complet	&searchscope=21
UIB	&searchscope=1
Revistes	&searchscope=15
Llibres electrònics i revistes electròniques	&searchscope=16
Bases de dades	&searchscope=16 i modificar el tipus de cerca a "e": &searchtype=e
Fons antic	&searchscope=5

Taula 6. Paràmetre per seleccionar els diferents àmbits

NOTA: Per defecte, si no s'indica cap àmbit, el sistema cercarà al catàleg complet. Per tant, si es volen mostrar només els llibres que es trobin al campus, convé restringir l'àmbit de cerca a la UIB (searchscope=1).

7. NOVETATS PER RSS UTILITZANT LA LLISTA DE MATÈRIES GENERALS

“El **formato RSS** serve para facilitar el acceso a la información Web que se actualiza con regularidad, logrando que el usuario recupere al momento las novedades producidas en la información de su interés. Este formato es de gran utilidad para sitios Web que actualicen sus contenidos con frecuencia, ya que permite compartir la información y verla en otros sitios de forma inmediata” http://es.geocities.com/rss_guia_facil/que_es_rss.html.

Permet afegir als lectors de RSS (agregadors) o als navegadors que ho suportin els avisos de novetats rebudes d'una determinada matèria.

Es pot veure la llista de matèries generals a Taula 3.

Servei de Biblioteca i Documentació

- Funció i objectius
- Estructura i personal
- Ubicació i contacte
- Horari
- Catàlegs
- Biblioteca digital
- Serveis oferts
- Biblioteques
- Ajuda
- In English**
- Search the UIB Catalogue

Novetats bibliogràfiques

Portada | Catàlegs | Biblioteca digital | Serveis oferts | Biblioteques | Ajuda

La biblioteca ofereix en format RSS les novetats bibliogràfiques per àrees temàtiques. Segueix les instruccions del manual d'ús per subscriure't a una novetat temàtica.

RSS Manual d'ús

- RSS Agricultura
- RSS Arquitectura
- RSS Art
- RSS Biblioteconomia i documentació
- RSS Biologia
- RSS Ciència
- RSS Ciències polítiques
- RSS Ciències socials
- RSS Comerç
- RSS Comerç, comunicacions i transport
- RSS Dret
- RSS Economia
- RSS Educació
- RSS Electrònica i telecomunicacions
- RSS Enginyeria
- RSS Esports
- RSS Geografia
- RSS Geologia
- RSS Història
- RSS Periodisme
- RSS Psicologia

Context menu for 'Biblioteconomia i documentació':

- Abrio
- Abrio en una ventana nueva
- Guardar destino como...
- Imprimir destino
- Cortar
- Copiar
- Copiar acceso directo
- Pegar
- Agregar a Favoritos...
- Propiedades

Novetats sobre Biblioteconomia a la Biblioteca de la UIB

miércoles, 24 de septiembre de 2008, 4:21:25

El libro en Honduras / Segisfredo Infante

miércoles, 24 de septiembre de 2008, 9:15:17 →

Tegucigalpa (Honduras) : Universidad Nacional Autónoma de Honduras, Editorial Universitaria, 1993

Llibres a l'infern [catàleg de l'exposició] : la biblioteca de la Universitat de València, 1939 / Textos: Salvador Albiñana... [et al.]

miércoles, 24 de septiembre de 2008, 9:15:17 →

València : Universitat de València, 2008

Analyse et conservation des documents graphiques et sonores / travaux du Centre de Recherches sur la Conservation des Documents Graphique, 1982-1983

lunes, 22 de septiembre de 2008, 7:55:32 →

Paris : Centre National de la Recherche Scientifique, Centre Régional de publication, 1984

Tipobibliografía española : memoria I / Confederación Española de Centros de Estudios Locales.

lunes, 22 de septiembre de 2008, 7:55:32 →

[Madrid?] : Confederación Española de Centros de Estudios Locales, 1986.

Universitat de les Illes Balears

Mostrando 47 / 47

Todos 47

Ordenar por:

- Fecha
- Título

Ver propiedades de la fuente...

8. INFORMACIÓ ADDICIONAL

Per a qualsevol informació (més opcions de cerca, més paràmetres...), no dubteu a consultar el Servei de Biblioteca o Documentació o Campus Extens.